



RELATÓRIO DE ATIVIDADES 2017

CENTRO DE REFERÊNCIA DE ÁLCOOL, TABACO E OUTRAS DROGAS



GOVERNO DO ESTADO
DE SÃO PAULO

Histórico da Unidade

A dependência química é considerada uma doença de extrema complexidade. Por ser resultante do consumo continuado de substâncias com ação sobre o sistema de recompensa cerebral, provoca alterações cerebrais, muitas vezes de forma perene. A composição das estratégias voltadas para o tratamento da dependência deve incluir técnicas de desintoxicação, destinadas a apoiar farmacologicamente a remissão da síndrome da abstinência e o tratamento de morbidades primárias e/ou secundárias à dependência química.

Exemplo disso é o que ocorre em São Paulo (SP), na região da Luz, próximo à Estação Júlio Prestes na região conhecida popularmente como Cracolândia, há vinte e cinco anos parte do cenário de pessoas que passam dias e noites usando drogas livremente e a céu aberto.

Tendo em vista este cenário o Centro de Referência de Álcool, Tabaco e Outras Drogas (CRATOD), é uma unidade criada pelo Decreto nº 46.860, de 25 de junho de 2002 e está situada na Rua Prates, 165 – Bom Retiro, São Paulo.

A partir da publicação da Portaria n.º 2103/GM, em 19 de novembro de 2002, o CRATOD foi habilitado (credenciado/classificado) junto ao Sistema Único de Saúde (SUS), como Centro de Atenção Psicossocial de Álcool e Drogas (CAPSad), atendendo as diretrizes da Portaria n.º 336/GM, em 19 de fevereiro de 2002, c.c. a Portaria n.º 189/GM, em 20 de março de 2002, agregando assim às suas finalidades iniciais outras características de atendimento.

Com a edição da Portaria n.º 130/GM, em 26 de janeiro de 2012 e da deliberação CIB nº 2, de 18 de janeiro de 2013, o CRATOD teve sua habilitação junto ao SUS alterada, passando a ser classificado como CAPSAD III Qualificado.

Em resumo, o CRATOD é um Centro de Referência, para a definição de políticas públicas para promoção de saúde, prevenção e tratamento dos transtornos decorrentes do uso indevido de substâncias psicoativas, dispendo de CAPS AD III para atendimento aos usuários dependentes e suas famílias, bem como o responsável pela organização, capacitação e manutenção das redes de tratamento do tabagismo e Rede Recomeço no estado de São Paulo.



Nesse sentido, o Brasil necessita de ações globais, que invistam em qualidade de vida e apontem para a valorização do indivíduo, considerando que espaços de uso coletivo de drogas explicitam situação de abandono de uma população vulnerável e por este motivo a Associação Paulista para o Desenvolvimento da Medicina (SPDM), celebrou em 2013, o convênio com a Secretaria Estadual de Saúde com o objetivo de prestar assessoria técnica nas estratégias implementadas pelo Programa Estadual de Enfrentamento ao Crack, denominado Programa Recomeço, do Governo do Estado de São Paulo no Centro de Referência de Álcool, Tabaco e outras drogas.



1) Características da Unidade

Responsável Técnico

Dr. Claudio Jeronimo da Silva

Estrutura

Observação – Enfermaria de 40 leitos

11 leitos masculinos

07 leitos feminino

02 leitos para adolescentes

03 leitos de emergência

02 leitos de isolamento

15 leitos de espera (uso misto)

1º Andar – CAPS AD III – Academia, sala de leitura, sala de filme, consultório dentário, consultórios para atendimento médico, psicológico, assistentes sociais e educadores físicos.

Rua Recomeço - No ano de 2014 foi verificado a necessidade de expandir as ações desenvolvidas no CRATOD, observou-se a necessidade da realização das atividades para fora da sede do CRATOD, as quais levaram – por intermédio de **BUSCA ATIVA** e do contato direto – informação, prestação de serviço social e de saúde e encaminhamento para tratamento especializado para os usuários de substâncias psicoativas do entorno da Região da Luz na região popularmente conhecida como Cracolândia. Desse modo, com o intuito de ampliar o acesso e os cuidados em saúde, desta população, em especial os casos que requeriam ações terapêuticas e de reinserção psicossocial de maior complexidade, foi instalado o serviço denominado **CONEXÃO RECOMEÇO (ou Rua Recomeço)**, para o qual foi proposto a expansão do atendimento do CRATOD naquele local e para aquela população.

2) Perfil de Atendimento

A assessoria da SPDM no CRATOD, tem colaborado para a adequação nos fluxos de atendimentos que estão desenvolvidas em **quatro eixos**.

1º Eixo - Contratar e capacitar a equipe técnica.

Para auxiliar o CRATOD no exercício de seu papel de organizar e conduzir o atendimento qualificado ao dependente químico nos sítios Urgência Recomeço, CAPS CRATOD e Rua Recomeço.

2º Eixo - Realizar ações de capacitação de todos os profissionais que atuam no CRATOD.

Priorizar temas relacionados às barreiras de segurança do paciente (identificação; prescrição, uso e administração de medicamentos; prevenção de quedas; controle de infecções; comunicação/abordagem terapêutica)

3º Eixo - Assessorar a Direção Técnica do CRATOD.

Suporte no planejamento das ações assistenciais e operacionais, através de reuniões periódicas com as equipes diretivas do Estado e da SPDM.

4º Eixo – Das ações

Todas as ações e abordagens que foram realizadas dentro do projeto “Rua Recomeço”, sejam essas de caráter assistencial ou de saúde estão, necessariamente, vinculadas à busca por tratamento oferecido pela equipe de saúde mental do CRATOD. Desse modo, nenhum dos componentes poderá ser oferecido aos usuários de substâncias psicoativas se não estiver vinculado a essa proposta. Os outros casos deverão ser encaminhados para os serviços presentes na Região da Luz, destinados a apoiá-los nessas condições. Cabe a SPDM dentro do projeto de assessoria técnica, disponibilizar profissionais nas áreas médicas, técnica, de enfermagem e administrativa para

viabilizar o funcionamento das ações do CRATOD nos quatro eixos, ficando a gestão do serviço a cargo da própria Secretaria Estadual de Saúde.

Existem vários modelos de tratamento para a dependência de substâncias, que diferem quanto à abordagem utilizada e quanto à intensidade da atenção oferecida ao usuário.

O usuário que foi acolhido no CRATOD através de demanda espontânea é referenciado para serviço ambulatorial ou hospitalar respeitando assim a regionalização.

O CRATOD promove ainda o serviço de busca ativa em ambiente externo para usuários em situação de vulnerabilidade e encaminhamento para tratamento especializado através do Projeto Rua Recomeço :

- Acolhimento Social e Especializado (fluxo 1 e 2)
- Avaliação Médica e Assistência Intensiva (fluxo 3), incluindo:
 - ✓ Avaliação do status físico, psicológico, psiquiátrico e social do paciente.
 - ✓ Determinação do nível de gravidade da dependência.
 - ✓ Avaliação da rede social e familiar, buscando melhorar o relacionamento entre esses através do trabalho multidisciplinar intensivo.
 - ✓ Desenvolvimento de um programa de cuidados durante a assistência intensiva.
 - ✓ Prescrição de medicamentos, quando indicados, visando à estabilização de sintomas de abstinência, ao tratamento das comorbidades, ou como estratégia de prevenção da recaída.
 - ✓ Oferta de intervenções psicológicas, tais como entrevista motivacional, terapia cognitivo-comportamental e prevenção da recaída.
 - ✓ Oferta de materiais para atividades físicas, ocupacionais e recreativas, tais como, bolas de futebol, vôlei e basquete, uniformes esportivos, jogos de baralho e dominó, dentre outros.



- ✓ Avaliação das necessidades de tratamento de curto e longo prazo do paciente, procurando viabilizá-las no decorrer da assistência intensiva (fluxo 4).
- ✓ Encaminhamento para comunidades terapêuticas, caso na avaliação o inicial seja detectado baixo suporte social e familiar.

Fluxo 1

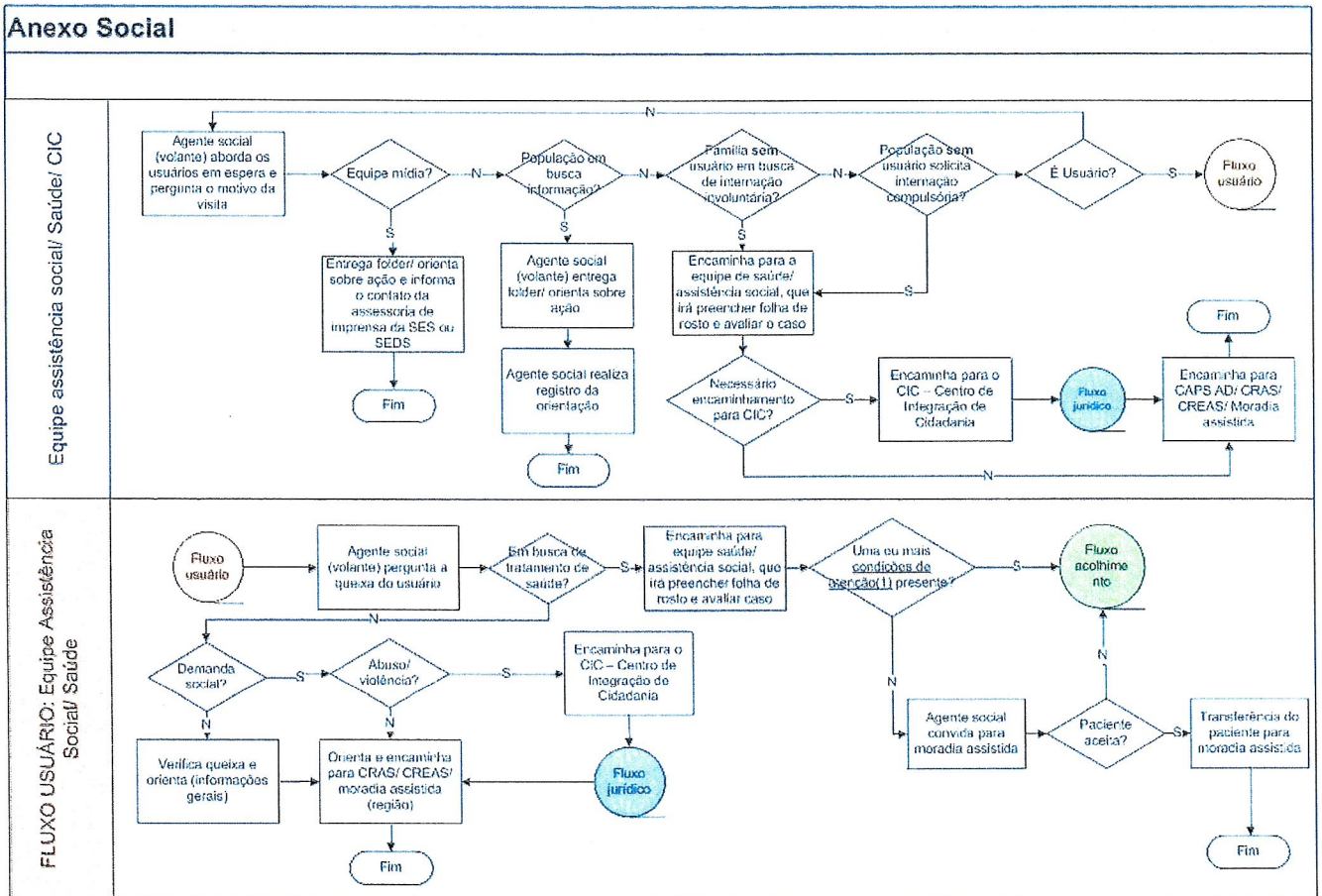

Fluxo 2

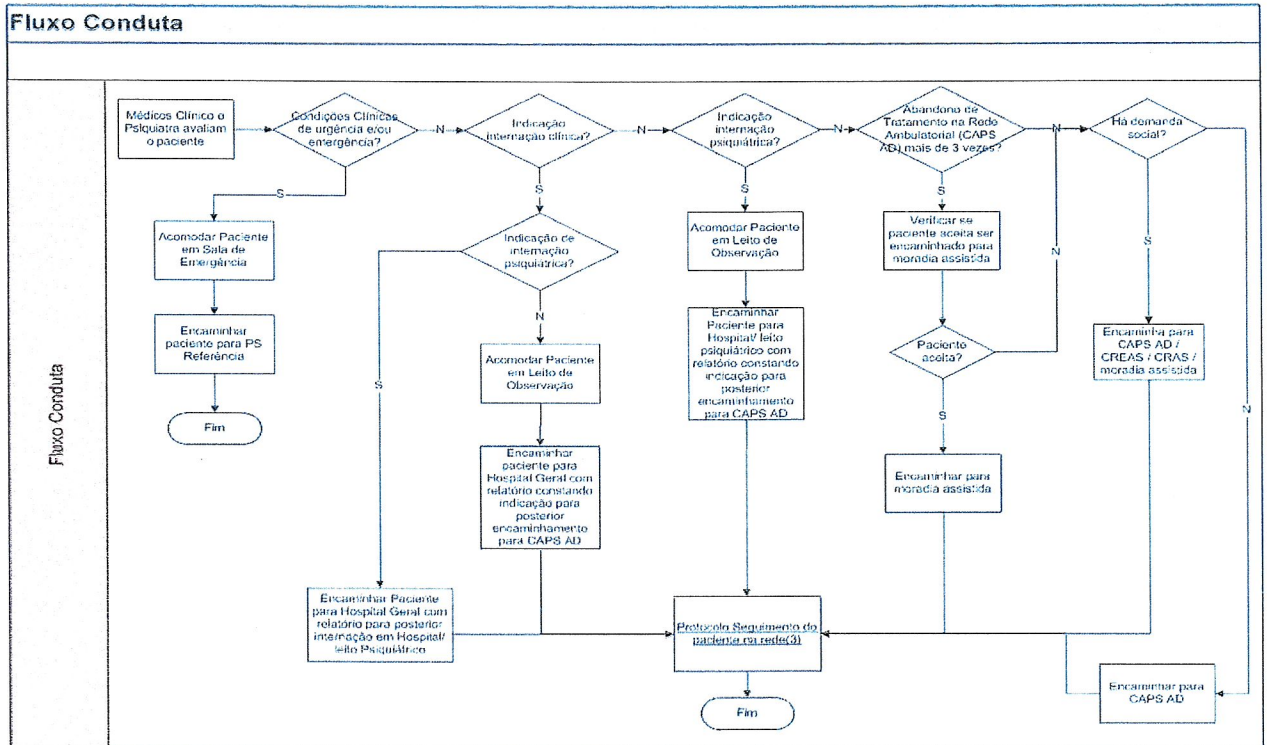

Fluxo 3

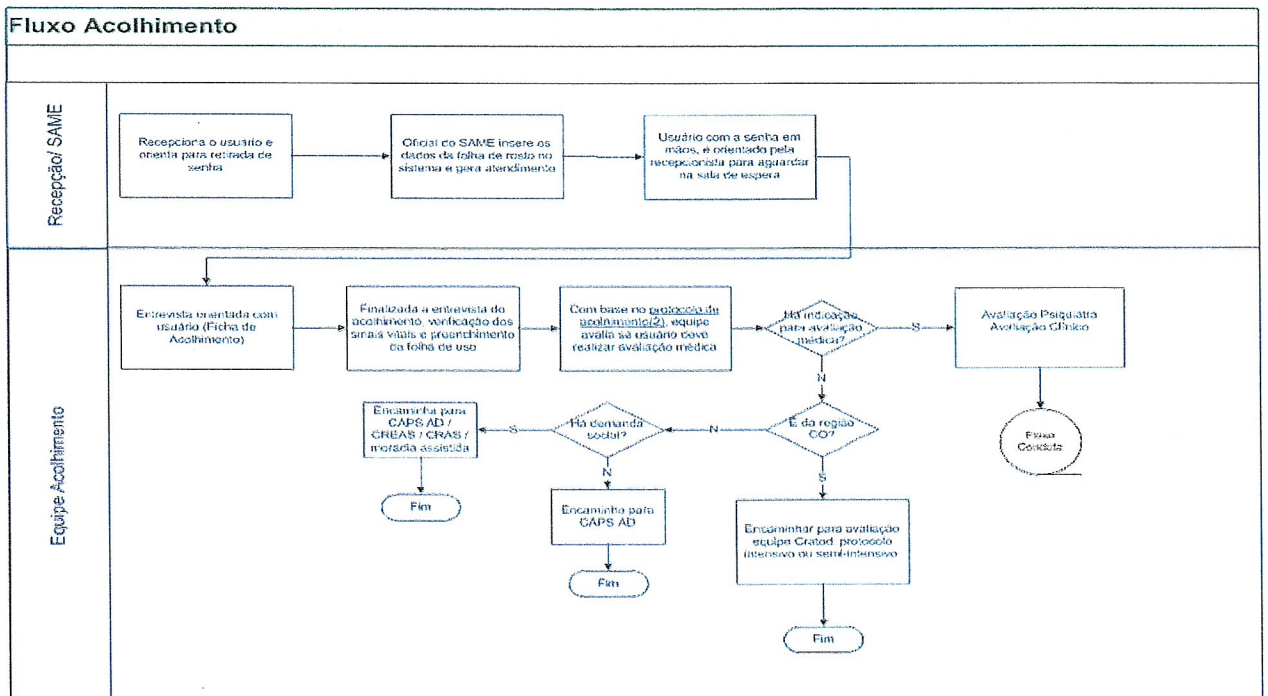

Fluxo 4

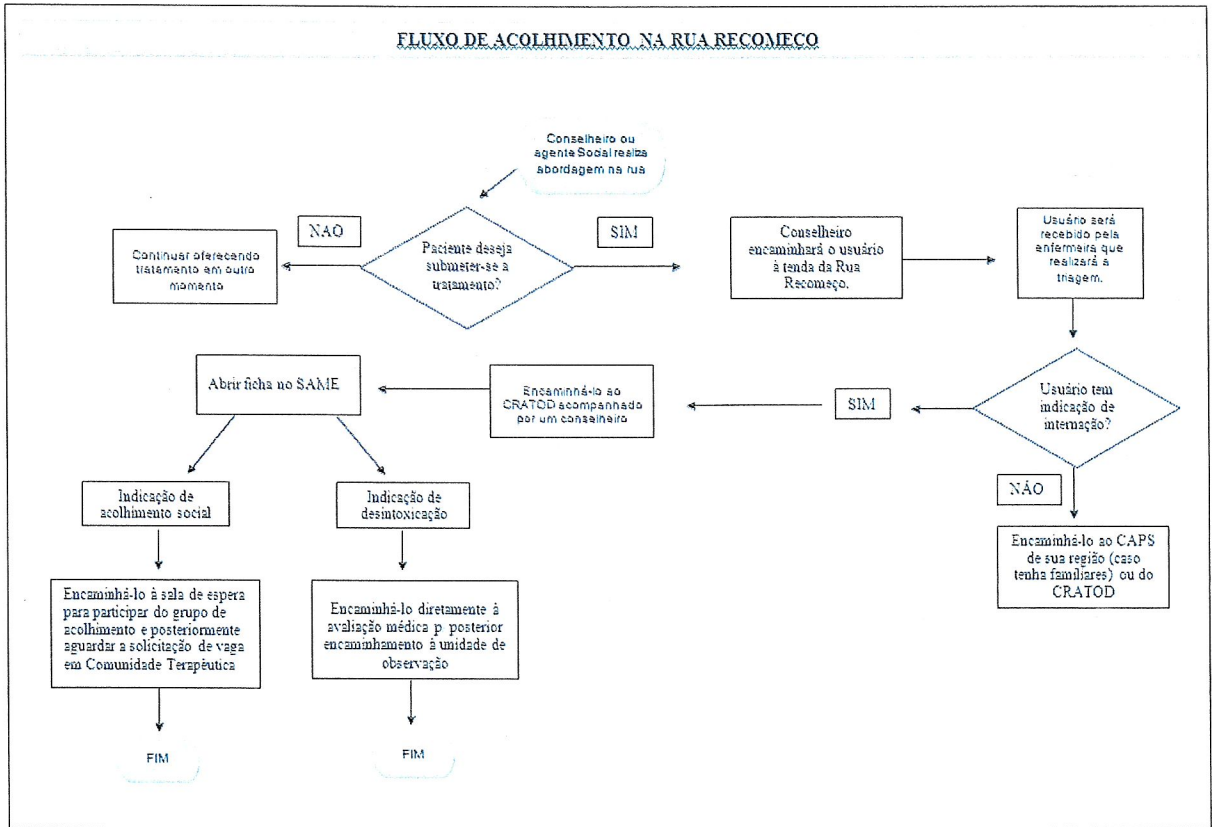

3) Área de Abrangência

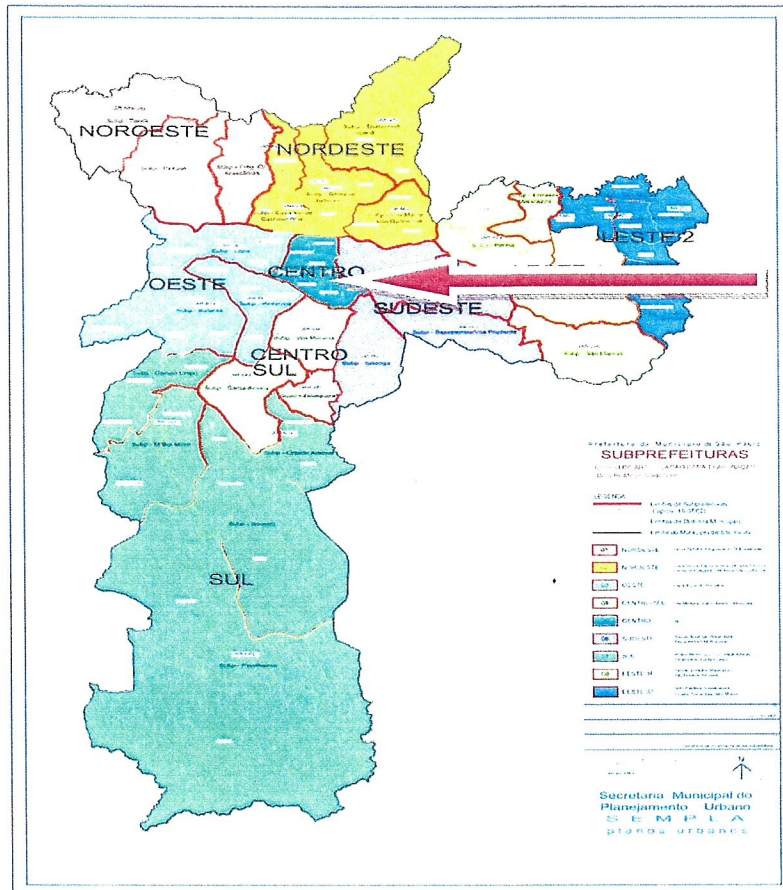

O programa Rua Recomeço ocupa a quadra delimitada da Rua Helvetia, Rua Barão de Piracicaba, Rua Dino Bueno e Avenida Duque de Caxias.

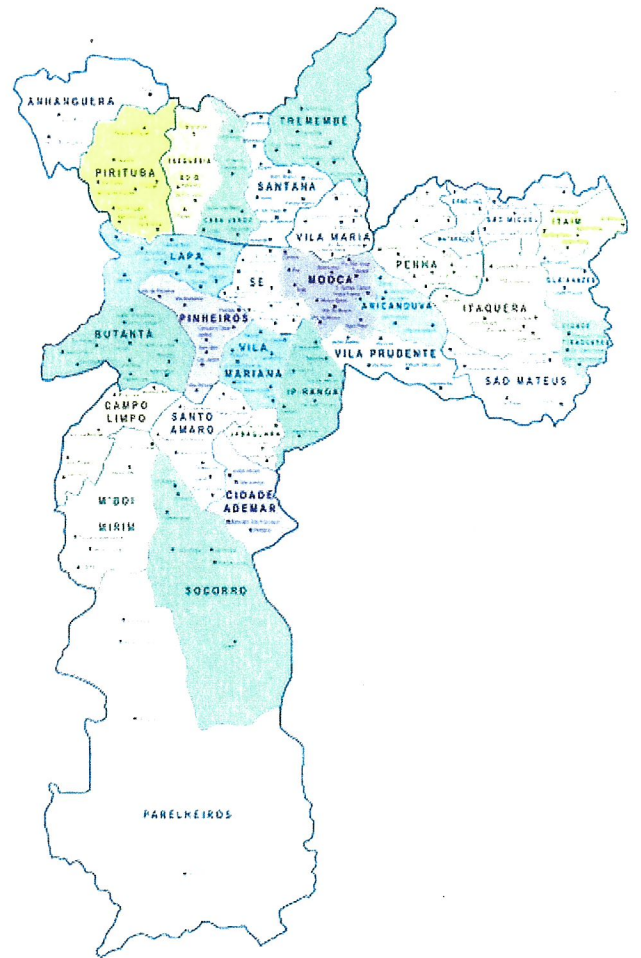
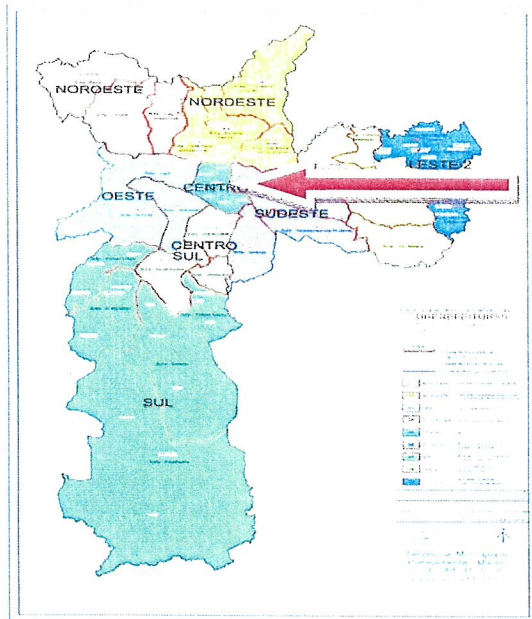

4) Resultados

Produção total realizada pela SPDM no Centro de Referência de Álcool, Tabaco e Outras Drogas.

RELATÓRIO DE EXECUÇÃO DO CONVÊNIO - 2017						
Linha de Contratação	1º Semestre		2º Semestre		Total	
	Meta Proposta	Resultado Alcançado	Meta Proposta	Resultado Alcançado	Meta Proposta	Resultado Alcançado
Atendimento Médico	9.000	10.552	9.000	13.463	18.000	24.015
Atendimento não Médico	13.200	20.549	13.200	33.628	26.400	54.177
Atendimentos Rua Recomeço	6.900	7.186	5.750	6.030	12.650	13.216
Oficinas e Grupos Teraopêuticos	210	971	210	1.257	420	2.228

Produção - 2017	
Linha de Contratação	SUS
URGÊNCIA RECOMEÇO E CAPS III AD	
Atendimento Médico	24.015
Atendimento não Médico	54.177
CONEXÃO RECOMEÇO	
Atendimento não Médico	13.216
GRUPOS TERAPÊUTICOS	
Oficinas e Grupos Terapêuticos	2.228

Obs: O Cumprimento das metas descritas nesses itens são definidos pela realização mínima de 85% da produção prevista

5) Considerações

O CRATOD é um Centro de Referência para Políticas Públicas de Álcool e Drogas do Estado de São Paulo e tem se firmado nos últimos anos na implantação de novos modelos assistenciais para o grave problema do uso de tabaco, álcool e outras drogas e suas consequências bem como no treinamento dos profissionais que atuam em toda rede Estadual de Saúde. O CRATOD é o Centro de Gestão, na área da saúde, do Programa Recomeço do Governo do estado de São Paulo, o maior programa estadual para área de álcool e drogas. A parceria com a SPDM, que fornece e gerencia os Recursos Humanos, tem se mostrado bastante eficaz, na medida em permite agilidade de gestão dos Recursos que se traduz em grande número de atendimento à população e na implantação dos modelos assistenciais baseados em evidências científicas que são de referência para o Programa Recomeço. Além da assistência, a parceria, através dos profissionais contratados pela SPDM, contribui para que o Estado acumule dados e evidências das práticas instituídas que são utilizadas pelo poder público na avaliação da Política Pública de Álcool e Drogas do Estado de São Paulo, como se evidenciou no livro CRATOD 15 anos lançado em 2017. O livro, que contou com a participação dos profissionais da SPDM, reuniu toda a experiência acumulada do CRATOD, e divulgou para toda rede assistencial do Estado de São Paulo protocolos e evidências de uma ampla atuação em saúde, desde a redução de danos causados pelo uso de drogas, até desintoxicação e reestruturação social.

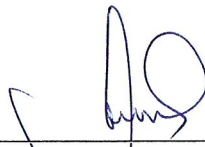

Suely Freire

Gerente Administrativa



Claudio Jeronimo da Silva

Diretor Técnico